

III TRIATLÓN OLÍMPICO

Huelva Puerto del Descubrimiento
16 de Junio de 2018

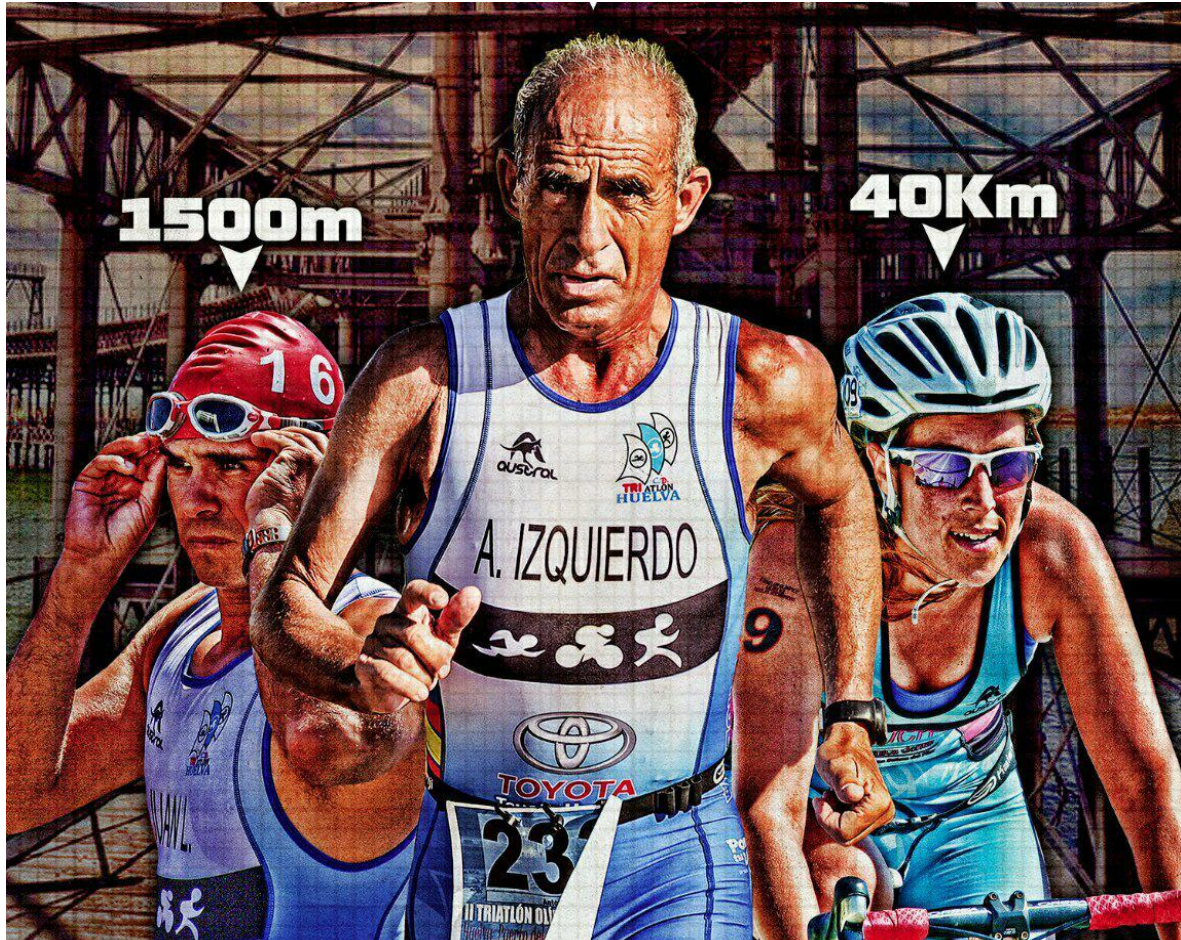

REGLAMENTO DE LA PRUEBA:

***TRIAVLÓN OLÍMPICO “HUELVA, PUERTO DEL
DESCUBRIMIENTO”.***

16 junio 2018

El Club Deportivo "Triatlón Huelva" con el patrocinio del Puerto de Huelva y la colaboración del Ayuntamiento, organizan el III Triatlón Olímpico "Huelva, Puerto del Descubrimiento", prueba incluida en el Circuito Provincial de Triatlón de Huelva.

Artículo 1: FECHA Y LUGAR DE CELEBRACIÓN.

El día de 16 de Junio de 2018 a las 18:20H con salida y meta en el Nuevo Paseo de la Ría de Huelva (Avda Francisco Montenegro, frente al Estadio Colombino).

Artículo 2: CARÁCTER Y DISTANCIAS DE LA PRUEBA.

La prueba consiste en recorrer 1.5 Km de natación , 40 Km de ciclismo y, finalmente, 10 Km de carrera a pie. Se trata de una prueba popular, con el objetivo de promocionar el entorno del Puerto de Huelva, la ciudad, el deporte y, más concretamente, el triatlón en sí. Por este motivo se reservarán un % de dorsales para triatletas no federados.

Artículo 3: CATEGORÍAS (Masculino y femenino).

Nacidos en:

Junior (2000-1999)

Sub23 (1998-1995)

Senior (1994-1979)

Veteranos 1 (1978-1969)

Veteranos 2 (1968-1959)

Veteranos 3 (1958 y anteriores)

Relevos (masculino, femenino y mixto)

Artículo 4: INSCRIPCIÓN.

Se establecen 2 períodos de inscripción, con una fecha límite para poder realizar la inscripción que será el 8 de junio de 2018:

| | Antes del 20 mayo | Entre 20 mayo-8 junio |
|-----------------|-------------------|-----------------------|
| Federados | 27.5 € | 32 € |
| No federados | 35.5 € | 40 € |
| Equipos relevos | 59€ | 59€ |

Por motivos de seguridad se establece un máximo de 250 participantes individuales, por riguroso orden de inscripción. Se permite la participación en equipos de relevos (cada miembro del equipo hace un sector) limitando su número a 20 equipos.

Se abrirán inscripciones el día 3 de Abril a las 10:00h y se realizarán a través de la web de la FATRI o www.momotickets.com

Se cerrarán inscripciones el domingo 8 de Junio a las 14:00 h , en caso de que no se hayan agotado previamente.

Toda la información sobre inscripciones se podrán consultar en la pagina web de la FATRI o en la plataforma de inscripción a través de www.momotickets.com. Las incidencias relativas a inscripciones se pueden dirigir a clubtriatlonhuelva@hotmail.com o el tel 670919475.

Más información sobre la prueba se podrá encontrar en la web www.clubtriatlonhuelva.com o en Facebook: "triatlón olímpico: huelva puerto del descubrimiento".

Artículo 5: POLÍTICA DE DEVOLUCIONES.

Se reintegrará el 80% del importe a aquellas bajas que cursen antes del 8 de junio 2018. Una vez finalizado dicho plazo, no se devolverá ningún importe.

Artículo 6: RECOGIDA DE DORSALES Y HORARIO DE LA PRUEBA.

Desde el día antes de la prueba, viernes 15 de junio, entre las 19:00 y las 21:30h y el mismo día de la prueba desde las 16:30 h y hasta las 17:50h , en la zona de meta, estará habilitada por la organización una zona para la recogida de dorsales.

Es condición indispensable para recoger el dorsal acreditarse convenientemente mediante la licencia federativa o mediante DNI.

Recogida de dorsales (día 15-06-2018): 19:00 - 21:30h

Recogida de dorsales (día 16-06-2018): 16:30-17:50h

Apertura de zona de transición 16:55

Cierre de zona de transición : 17:55 h

Charla técnica: 18:05 h

Comienzo de la prueba: 18:20 h (salida masculina)

18:30 h (paratriatlón)

18:35 h (salida femenina y relevos)

* Punto de corte (km 20 del sector ciclista): 20:30 h

Artículo 7: CONTROL Y CRONOMETRAJE.

El control y cronometraje de la prueba estará a cargo de Oficiales del Colegio Andaluz de los Jueces de la Federación Andaluza de Triatlón, estableciendo controles fijos y móviles.

Los tiempos de los diferentes sectores estarán controlado mediante chips aportados a los participantes junto con la retirada del dorsal.

ATENCIÓN, no se permitirá la participación a ningún inscrito que no se acredite correctamente ni se permitirá la entrada a éstos fuera del

horario de apertura de boxes. Durante la prueba no se permitirá la entrada a boxes sin permiso de la Organización o Delegado Técnico de la Prueba y sólo se podrá retirar el material una vez haya concluido su participación el último clasificado.

Artículo 8: AVITUALLAMIENTO, GUARDARROPA Y SERVICIOS SANITARIOS.

Habrá avituallamiento líquido durante la carrera a pie, y líquido y sólido en la meta. Habrá posibilidad de utilizar duchas puestas a disposición por la Organización en la zona de meta, así como servicio de recogida de ropa.

Los servicios sanitarios de la prueba podrán ordenar la retirada de aquellos participantes que no deban iniciar o continuar la competición por problemas de salud.

Artículo 9: PREMIOS Y TROFEOS.

Clasificación general (masculina y femenina):

1º 100€, 2º 50 €, 3º 25 € . Sólo podrán optar a los premios en metálico los federados en Triatlón.

Trofeos a los tres primeros clasificados de la general y de cada categoría, incluido relevos (no acumulativos).

Trofeo a los tres primeros locales (Sí acumulativo).

Se considerarán locales, aquellos inscritos empadronados en Huelva y que así puedan acreditarlo mediante certificado de empadronamiento en vigor.

Premio especial a los primeros (masculino y femenino) en llegar a la META VOLANTE, que estará situado en el km 20 de ciclismo (sólo para participación individual).

La entrega de trofeos se realizará en la misma zona de meta a partir de las 22h.

Artículo 10: OTRAS DISPOSICIONES.

- Se establecerán dos salidas diferenciadas para hombres y mujeres con 15 minutos de diferencia.
- No se prevé necesario el uso de neopreno; en caso contrario será anunciado con antelación.
- Se marcará a los triatletas, al menos, en el brazo izquierdo y en la parte frontal del muslo izquierdo, y siempre en lectura vertical, siguiendo las indicaciones del oficial responsable en este área.
- El atleta debe llevar el gorro de natación con el número de dorsal durante todo el desarrollo del segmento de natación. En caso de llevar gorros adicionales, el facilitado por la organización debe ser el que cubra el resto.
- Se permite el drafting entre triatletas del mismo sexo, por lo que NO estará permitido el uso de acoples.
- Se asignarán dorsales consecutivos para las mismas categorías con el objetivo de identificar en competición la categoría a la que pertenece cada participante.
- Con idea de restaurar el tráfico lo antes posible, existirá un punto de corte en el km 20 del sector ciclista, establecido a las 20:30 h.
- No se permitirá la entrada en meta con menores ni mascotas.
- Para más información sobre Reglamentos, deben remitirse al Reglamento de Competición 2018 de la FETRI (Federación Española de Triatlón).

Artículo 10: DISPOSICIÓN FINAL.

La Organización declinará toda responsabilidad sobre daños o lesiones que la participación en esta prueba pueda causar a los deportistas inscritos y a todo su material utilizado en el desarrollo de la misma. La inscripción supone la aceptación de éste y de todos los artículos expuestos, si bien para todo lo no previsto en él decidirá la Entidad Organizadora en conjunto con el Delegado Técnico de la Prueba. Así mismo, por el hecho de formalizar la inscripción, el participante declara conocer y aceptar el Reglamento Oficial de Competición, encontrarse en perfectas condiciones de salud como para afrontar la prueba y

reconoce ser el único responsable de los daños que pueda ocasionar u ocasionarse por su participación y renunciando a todos los derechos y pretensiones contra los Organizadores y sus Colaboradores.

Los atletas autorizan a los organizadores del evento a la grabación total o parcial de su participación mediante, video o cualquier otro medio conocido o por conocer y ceden todos los derechos relativos a su explotación comercial y publicitaria que consideren oportuno ejercitar, sin derecho por su parte a recibir compensación.

Artículo 11. Planos y circuito.

Plano de la natación: Circuito de ida y vuelta señalado con boyas en la ría del Odiel paralelo al paseo y en dirección al Puente Cargadero, sin necesidad de alcanzar el canal de navegación.



Plano de ciclismo: Circuito a tres vueltas que discurrirá por zona portuaria de la Ría de Huelva con perfil completamente llano.



Plano de carrera a pie: Circuito urbano muy llano a dos vueltas que discurre por la zona del Puerto de Huelva, recorriendo la distancia desde el paseo en dirección al monumento a la Fe Descubridora y volviendo hacia el emblemático Muelle Cargadero para alcanzar la zona de meta situada en mitad del Nuevo Paseo de la Ría, justo frente al Estadio Colombino.

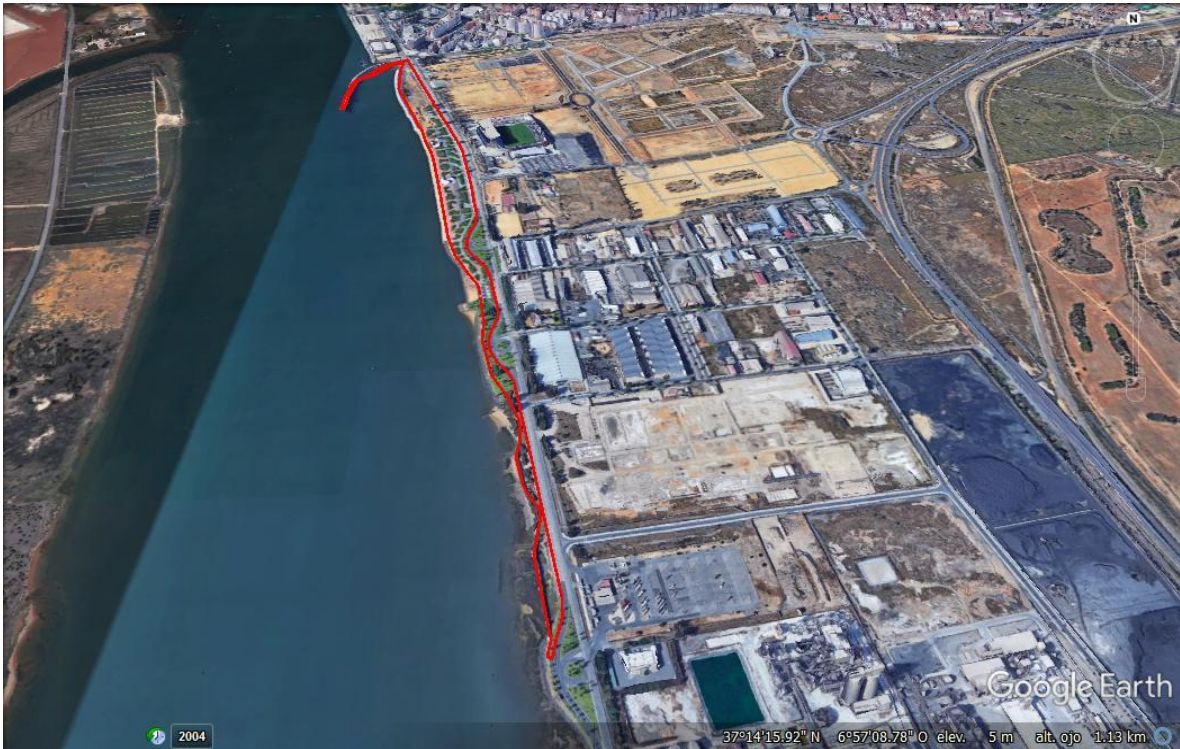

El Comité Organizador se reserva el derecho de modificar el itinerario y de neutralizar toda o parte de la prueba, si las condiciones meteorológicas u otras circunstancias imprevistas así lo hicieran necesario.